



# Lathund för kurs/arrangemangsanmälan i Melker!

**OBSERVERA** Du måste ha en e-postadress för att kunna anmäla dig via Melker. Har du ingen egen e-postadress, låna din kompis adress, då får hon/han din anmälningsbekräftelse.

**Vad är det som är så bra med anmälan via Melker?**

- \* Anmälan innehåller med automatik den adress du är registrerad under.
- \* Underlättar kansliets hantering av kurs/arrangemangsanmälningar.
- \* Information om vilka kurser och arrangemang du gått, inom scouting, införs i Melker vilket underlättar för kårens och ditt komihåg.

## Anmälan med referenskod.

**Var hittar man anmälingssidan?**

När du skall anmäla dig till en kurs/arrangemang gör du det numera i Melker via en anmälingssida, varje kurs har en egen sida med egen hemsidesadress. Alla anmälingssidorna har samma förled i adressen: <http://ssf.clubonweb.com/book/> härfter kommer kursens ID, ex <http://ssf.clubonweb.com/book/ass05>.

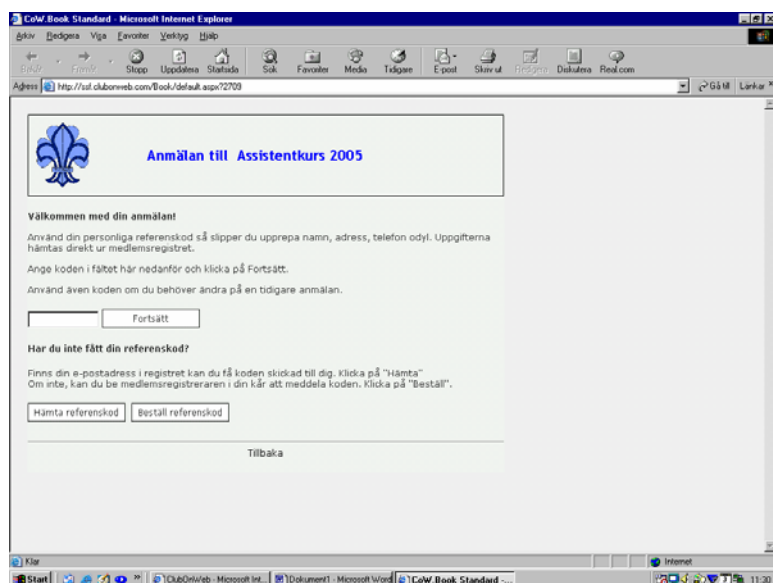

## Hur får man tag i sin referenskod?

Alla medlemmar i SSF har en referenskod som är unik och den ändras aldrig. Har du fått din kod, spara den på säkert ställe, så att ingen kan anmäla dig till något bara för att "skoja" med dig.

Du kan få din kod på olika sätt.

1. Om du har din e-postadress registrerad i Melker kan du klicka på "Hämta referenskod" på anmälningssidan då kommer koden automatiskt till din e-postadress. (Registret svarar meddetsamma.)
2. Om du inte har din e-postadress registrerad eller har flera e-postadresser registrerade, klickar du på "Beställ referenskod". Din medlemsregistrerare får nu en begäran om att lämna ut din referenskod till dig. Dröjer det kontakta din medlemsregistrerare för att få koden.
3. Tag kontakt med medlemsregistreraren och be henne/honom att ta fram den till dig.

 **Anmälan till Assistentkurs 2005**

**Välkommen med din anmälan!**

Använd din personliga referenskod så slipper du upprepa namn, adress, telefon odyl. Uppgifterna hämtas direkt ur medlemsregistret.

Ange koden i fältet här nedanför och klicka på Fortsätt.

Använd även koden om du behöver ändra på en tidigare anmälan.

**Har du inte fått din referenskod?**

Finns din e-postadress i registret kan du få koden skickad till dig. Klicka på "Hämta"  
Om inte, kan du be medlemsregistreraren i din kår att meddela koden. Klicka på "Beställ".

[Tillbaka](#)

Fyll i din referenskod och klicka på "Fortsätt"  
Din "Anmälningssida" visas nu.

## Hur fyller jag i min anmälan?

**Anmälan till Assistentkurs 2005**

Välkommen med din anmälan.

Allergier   
Om ja på allergier vilka och ev medicineringar

Matallergier   
Om ja på Matallergier vilka

Specialmat ex vegetariskt

Scouterfarenhet t. ex. antal år, ledarorfanheter, olika avdelningar, etc.

Namn kontaktperson på hemmaplan under kursen

Telefon till denna

Övriga upplysningar

Anmälare om annan än deltagaren

Namn eller funktion på den som skall ha kursintyg för ansökan om bidrag

Boka	Namn	Pris
<input checked="" type="checkbox"/>	Deltagare	300

Beräkna kostnad

Fyll i / kontrollera dina adressuppgifter nedan.

Förnamn * Kenneth	Efternamn * Rodell	Faktureringsadress (utelämna om samma som adress) Välj betalare
Adress * Kulla scoutdistrikt		Namn/Organisation
Postnummer * 26035	Postadress * Ödåkra	Adress
Land Sverige	Postnummer	Postadress
Telefon * 46 042-205242	Land	
Mobil 070 - 412 39 85		
Telefax 042 - 32 88 08		
E-post * kulla.scout@tela.com		

Om du har frågor om anmäningen kan du vända dig till arrangören eller kurslet.

Skicka in min anmälan

Besvara alla frågor så långt det går.

Alla Ja och Nej frågor är oftast obligatoriska.

E-postadressfältet måste fyllas i.

Klicka på "Skicka".

Har du inte fyllt i alla obligatoriska uppgifter får du ett "felmeddelande"

Anmälan till Assistentkurs 2005

Tillkommit med din anmälan

Den anmälan kunde inte skickas in p.g.a. nedanstående fel. Vänligen rätta dem och tryck på "Skicka in"-knappen igen.

- Ett svar måste anges för "Allergier".
- Ett svar måste anges för "Matallegier".
- Ett svar måste anges för "Scouterfarenhet t. ex. antal år, ledarefarenheter, olika avdelningar, etc.". \*
- Ett svar måste anges för "Namn kontaktperson på hemmaplan under kursen".
- Ett svar måste anges för "Telefon till denna".
- Ett svar måste anges för "Namn eller funktion på den som skall ha kursintyg för ansökan om bidrag".

Allergier

Om ja på allergier vilka och ev medicineringar

Matallegier

Kommer denna sida upp så är det obligatoriska uppgifter som du inte har fyllt i. Fyll i de uppgifter som saknas, tryck på skicka

Om du nu har fyllt i så att Melker är nöjd kommer denna bild

Anmälan till Assistentkurs 2005

Detta är din bokningsbekräftelse

Skriv gärna ut bekräftelsen för senare referens

Din referenskod: H3X1ZKCP

Kenneth Rodell	Ev. fakturaadress
Kulla scoutdistrikt	Kenneth Rodell
26035 Ödåkra	Kulla scoutdistrikt
Sverige	26035 Ödåkra
	Sverige
Tel 46 042-205242	
Mobil 070 - 412 39 85	
Fax 042 - 32 88 08	
Epost kulla.scout@telia.com	

Deltagare

Print Ändra Skicka

En bekräftelse på din anmälan skickas också till den e-postadress du angivit.

Nu är du anmäld till kursen eller arrangemanget.

# Medlemsregistrerare/KUL

Med referenskod kan du anmäla till alla kurser och arrangemang som har en anmälningshemsida, om du har adressen till denna.

Som medlemsregistrerare eller kårutbildare, med behörighet i Melker, kan du utan referenskod anmäla fler än en deltagare samtidigt, givetvis måste dessa vara medlemmar i din kår. Du kan anmäla till kurser i din kår, ditt distrikt och förbundet. Vill du anmäla till något annat distrikt måste du använda referenskoderna eller ha behörighet till det aktuella distriktet.

Så här anmäler du utan referenskod

När du har loggat in dig i Melker, klicka på Arrangemang i den vänstra kolumnen.

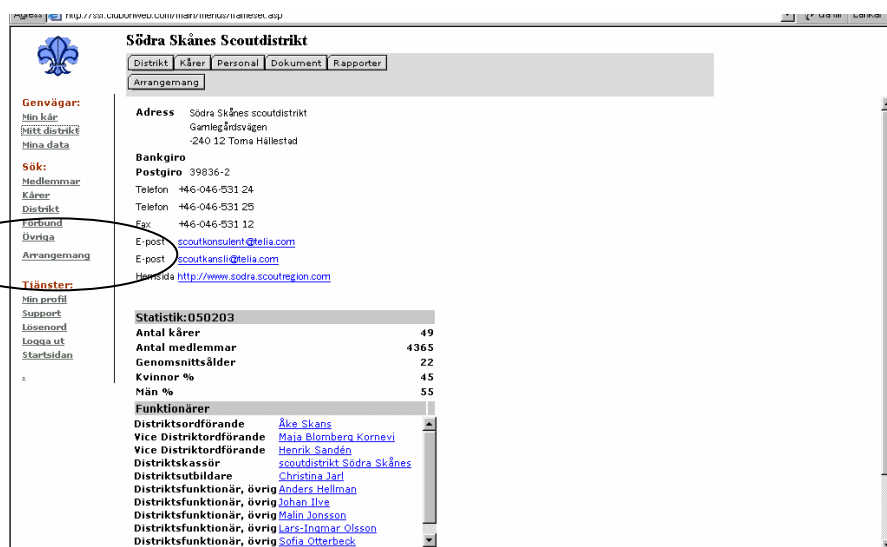

The screenshot shows the website for Södra Skånes Scoutdistrikt. At the top, there are navigation tabs: "Distrikt", "Kårer", "Personal", "Dokument", "Rapporter", and "Arrangemang". The "Arrangemang" tab is highlighted. On the left side, there is a sidebar menu with the following sections:

- Genvägar:** Min kår, Mitt distrikt, Mina data
- Sök:** Medlemmar, Kårer, Distrikt, Förbund, Övriga
- Arrangemang** (highlighted with a red circle)
- Tjänster:** Min profil, Support, Lösenord, Logga ut, Startsidan

The main content area displays information for Södra Skånes scoutdistrikt, including address, bankinfo, postgiro, telephone, and fax numbers. It also shows statistics for 050203, such as the number of kårer (49) and medlemmar (4365). A list of functionaries is provided, including the District Chief (Åke Skans) and other officers.

Detta är den bild som kommer upp

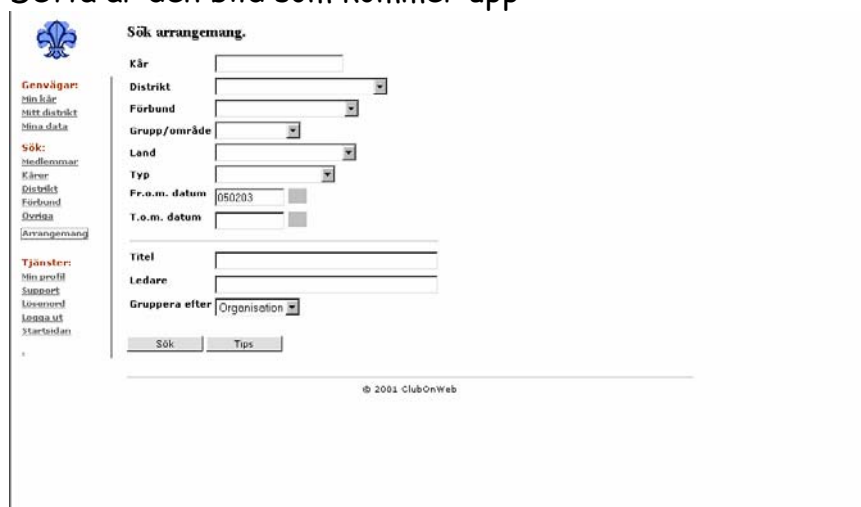

The screenshot shows the search interface for arrangements. The title is "Sök arrangemang." The search form includes the following fields:

- Kår: [text input]
- Distrikt: [dropdown menu]
- Förbund: [dropdown menu]
- Grupp/område: [dropdown menu]
- Länd: [dropdown menu]
- Typ: [dropdown menu]
- Fr.o.m. datum: [text input] (050203)
- T.o.m. datum: [text input]
- Titel: [text input]
- Ledare: [text input]
- Gruppera efter: [dropdown menu] (Organisation)

At the bottom of the search form, there are "Sök" and "Tips" buttons. The footer of the page reads "© 2001 ClubOnWeb".

Här söker du det arrangemang som du vill anmäla till. Skriver du inte in någonting får du fram en lista på alla arrangemang du får anmäla till.

Id	Titel	Typ	Ansvarig	Placering	Antal	Anmäl
050311	Konferens	<a href="#">Vårkampe/utveckling</a>	Lotta Ahn		26	Anmäl
050312	Kurs	<a href="#">Vinterfall steg 1 - Inläsning</a>	Tomas Adler, 070-512 32 91		4	Anmäl
	Kurs	<a href="#">Vinterfall steg 2 - Inläsning</a>	Tomas Adler, 070-512 32 91		1	Anmäl
	Kurs	<a href="#">Vinterfall 2005, kursplan</a>	Tomas Adler, 070-512 32 91		6	Anmäl
	Kurs	<a href="#">Vinterfall steg 3</a>	Tomas Adler, 070-512 32 91		5	Anmäl
050319	Kurs	<a href="#">Trekörver Öhvel Öhvel</a>	Tobbe Lundell		17	Anmäl
050505	Kurs	<a href="#">Gula Krutens Kajak</a>	Richard Oudrindsson		2	Anmäl
050602	Kurs	<a href="#">Gula Krutens Vinterkurs</a>	Åsa Svensson		3	Anmäl
050603	Kurs	<a href="#">Gula Krutens Skogssemester</a>	Anders Karlsson		3	Anmäl
050604	Kurs	<a href="#">Gula Krutens Forskajak</a>	Fredrik Wickström		5	Anmäl
050614	Kurs	<a href="#">Discava I</a>	Per Bankvall		7	Anmäl
050620	Kurs	<a href="#">Discava II</a>	Johnny Vestergröd		6	Anmäl
050707	Kurs	<a href="#">Discava III</a>	Niclas Gällentoft		18	Anmäl
050712	Kurs	<a href="#">Blå Håk Jakarna</a>	Oskar Brändmark		4	Anmäl
	Kurs	<a href="#">Blå Håk Fortsätarna</a>	Annica Östergård		23	Anmäl
	Kurs	<a href="#">Blå Håk Friskvårdarna</a>	Johan Persson		0	Anmäl
050719	Kurs	<a href="#">Discava IV</a>	Artur Larsson		6	Anmäl
050726	Kurs	<a href="#">Blå Håk Ledare</a>	Johan Wiklander		2	Anmäl
050721	Kurs	<a href="#">Discava V</a>	Magnus Gustavsson		0	Anmäl
050809	Kurs	<a href="#">Discava VI</a>	Jesper Melander		2	Anmäl
050820	Kurs	<a href="#">Discava VII</a>	Lars-Olof Ohman		0	Anmäl
050924	Kurs	<a href="#">Trekörver Öhvel Fall</a>	Jonas Åkesson		2	Anmäl
<b>Södra Skånes Scoutdistrikt</b>						
050301	18:00	Kurs	<a href="#">Målar Skånes Medicin 1/2005</a>	Kenneth Rodell	3	Anmäl
050312		Kurs	<a href="#">SLUC på häk 05</a>	Carola Håkansson	0	Anmäl
050324		Kurs	<a href="#">F&amp;U-Frisks ALU</a>	Anders Hillborg	0	Anmäl
050325		Kurs	<a href="#">Hälsokurs 25 mars 05</a>	Truls Ekelin	5	Anmäl
050409		Kurs	<a href="#">Assistentkurs 2005</a>	Carola Håkansson	1	Anmäl
		Kurs	<a href="#">Seriousmedialkurs, grundkurs</a>	Annika Eneqvist	2	Anmäl
050416		Kurs	<a href="#">Dubbelteknik</a>	Ola Spurnesson	0	Anmäl
050423		Kurs	<a href="#">Säsongkurs</a>	Mikael Thulin	0	Anmäl
050505		Kurs	<a href="#">Kantkurs</a>	Sven Waldemarsson	0	Anmäl
050709		Kurs	<a href="#">LÖVÖ Veckokurs ALU</a>	Lena Skans	0	Anmäl
050716		Kurs	<a href="#">Hälsokurs på 2005</a>	Truls Ekelin	1	Anmäl
050903		Kurs	<a href="#">Franska Liban</a>	Ole Fornare	0	Anmäl
050915		Kurs	<a href="#">VALU-veckokurs ALU 2005, 2006</a>	Patrik Sjöstrand	0	Anmäl
051006	18:00	Kurs	<a href="#">Målar Skånes Medicin 1/2006</a>	Kenneth Rodell	0	Anmäl
051009		Kurs	<a href="#">PS-kurs</a>	ej beställt	0	Anmäl
<b>Test Distrikt</b>						
050305		Kurs	<a href="#">God fortsättning (Central)</a>	Ferrilla	1	Anmäl

Välj det arrangemang du skall anmäla till och klicka på det. Vi valde att anmäla till Klätterkursen den 25 mars 2005.

**Klätterkurs 25 mars 05, Södra Skånes Scoutdistrikt**

Distrikt: [Arrangemang](#) [Ny anmälan](#) [Anmälningar](#)

Presentation av arrangemang.

<b>Titel</b>	Klätterkurs 25 mars 05
<b>Typ</b>	Kurs
<b>Datum, tid</b>	050325 00:00 - 050305 00:00
<b>Innehåll</b>	kursen ska ge de kurskåper som behövs för att man själv ska kunna ansvara för topprepklättring på Sjörods klättervägg.
<b>Ledare</b>	Truls Ekelin
<b>Ledare2</b>	
<b>Arrangör</b>	Södra Skånes distrikt
<b>Lokal</b>	Sjörod. Kursen är en endagskurs om 8 timmar. Ytterligare en kurs den 16 juli. (Egen anmälningskod)
<b>Info WWW</b>	<a href="http://sodra.scoutregion.com">sodra.scoutregion.com</a>
<b>Info E-post</b>	<a href="mailto:scoutkonsulent@telia.com">scoutkonsulent@telia.com</a>
<b>Antal bokade</b>	5
<b>Bokning</b>	050101 - 050301
<b>Extern</b>	<a href="http://ssf.clubonweb.com/book/klatterkurs_1">http://ssf.clubonweb.com/book/klatterkurs_1</a>

Tryck på "Ny anmälan"

Klätterskurs 25 mars 05, Södra Skånes Scoutdistrikt

Distrikt | Arrangemang | Ny anmälan | Anmälningar

Anmäl medlem till arrangemang - Steg 1

Klätterskurs 25 mars 05

Efternamn  Kår

Förnamn  Distrikt

Ort  Kårfunktionär

Postnr  Distr.funktionär

Land  Medlemsnr

Kår nr

Intresse

Sök | Ny medlem/gäst | Avbryt | Tips

© 2001 Club-On-Web

Skall du anmäla fler än en från kåren räcker det att fylla i kåren namn. Annars fyller du i namn på den som skall anmälas.

Klätterskurs 25 mars 05, Södra Skånes Scoutdistrikt

Distrikt | Arrangemang | Ny anmälan | Anmälningar

Anmäl medlem till arrangemang - Steg 2

Klätterskurs 25 mars 05

Ahle, Johannes Björred scoutår

Ahle, Jonathan Björred scoutår

Ahle, Kalle Björred scoutår

Ahle, Marc Björred scoutår

Albin, Albin Björred scoutår

Alström, Bovald Björred scoutår

Anderberg, Abast Björred scoutår

Anderberg, Kalle Björred scoutår

Anderberg, Lina Björred scoutår

Andersson, Erik Björred scoutår

Andersson, Nils Björred scoutår

Andersson, Therese Björred scoutår

Arvidsson, Christy Björred scoutår

Axelsson, Jemine Björred scoutår

Backström, Arta Björred scoutår

Benson, Marcus Björred scoutår

Berglund, Mats Björred scoutår

Björred, Scoutår Björred scoutår

Björk, Lucas Björred scoutår

Markera i den lilla ruta som finns framför det namn du skall anmäla. Klicka på "skicka".

Nu är du tillbaka till utgångsläget.

Eftersom du inte har använt referenskod har du inte svarat på eventuella frågor gällande deltagaren, för att göra det klicka på "Anmälningar"

Klätterskurs 25 mars 05, Södra Skånes Scoutdistrikt

Distrikt | Arrangemang | Ny anmälan | Anmälningar

Presentation av arrangemang.

**Titel** Klätterskurs 25 mars 05

**Typ** Kurs

**Datum, tid** 050325 00:00 - 050305 00:00

**Innehåll** Kursen ska ge de kunskaper som behövs för att man själv ska kunna ansvara för topprepsklättring på Sjörods klättervägg.

**Ledare** Truls Ekelin

**Ledare2**

**Arrangör** Södra Skånes distrikt

**Lokal** Sjörod, Kursen är en endaggskurs om 8 timmar. Vårtilägare en kurs den 16 juli. (Egen anmälningskod)

**Info WWW** [sodra.scoutregion.com](http://sodra.scoutregion.com)

**Info E-post** [scoutkonsulent@telia.com](mailto:scoutkonsulent@telia.com)

**Antal bokade** 5

**Bokning** 050101 - 050301

**Extern** [http://scf.clubonweb.com/book/Klatterkurs\\_1](http://scf.clubonweb.com/book/Klatterkurs_1)

På listan över deltagare, klicka på symbolen framför bokningsnumret

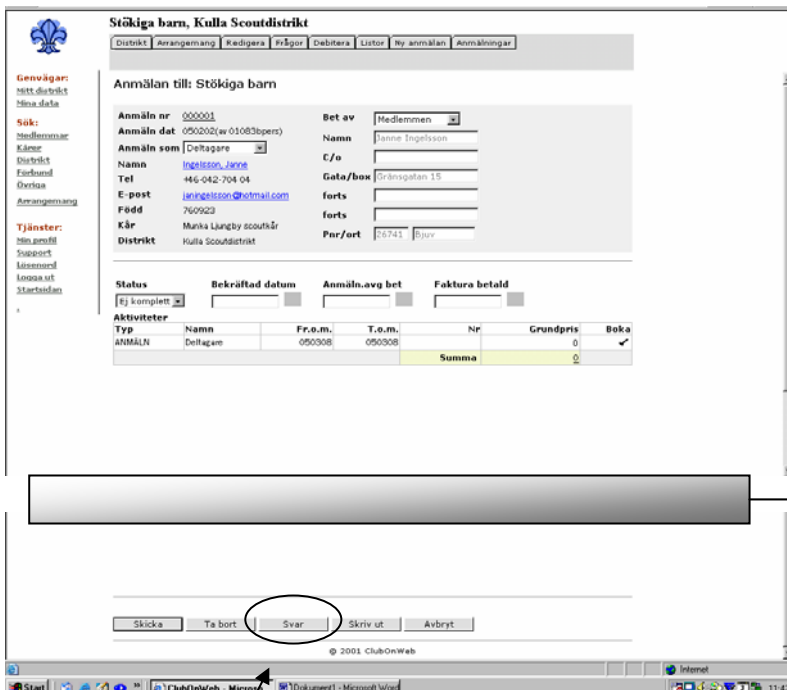
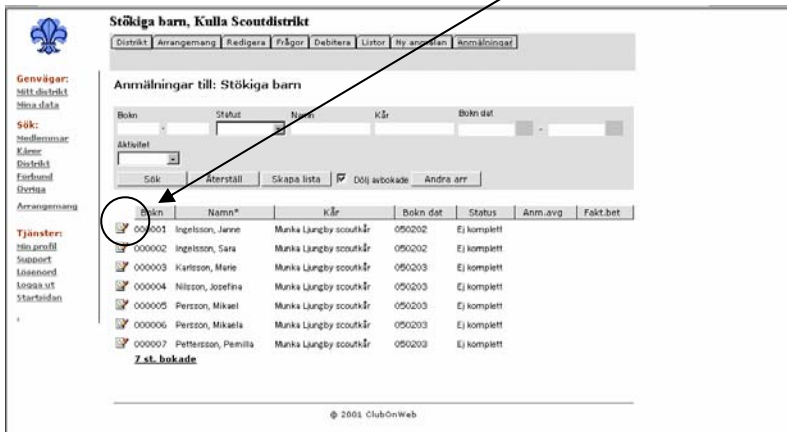

"Scrolla" till slutet av sidan

Klicka på svar

Svara på de frågor som kursledningen vill ha svar på!  
Klicka sedan på Skicka.  
Upprepa instruktionen på denna sida för varje deltagare!

Nu är anmälingen gjord!